

4204000
4202000
4198000
4196000
4194000
4192000

3580000
3600000
3620000
3640000
3660000
3680000
3700000
3720000

τοποισp-v2/2015

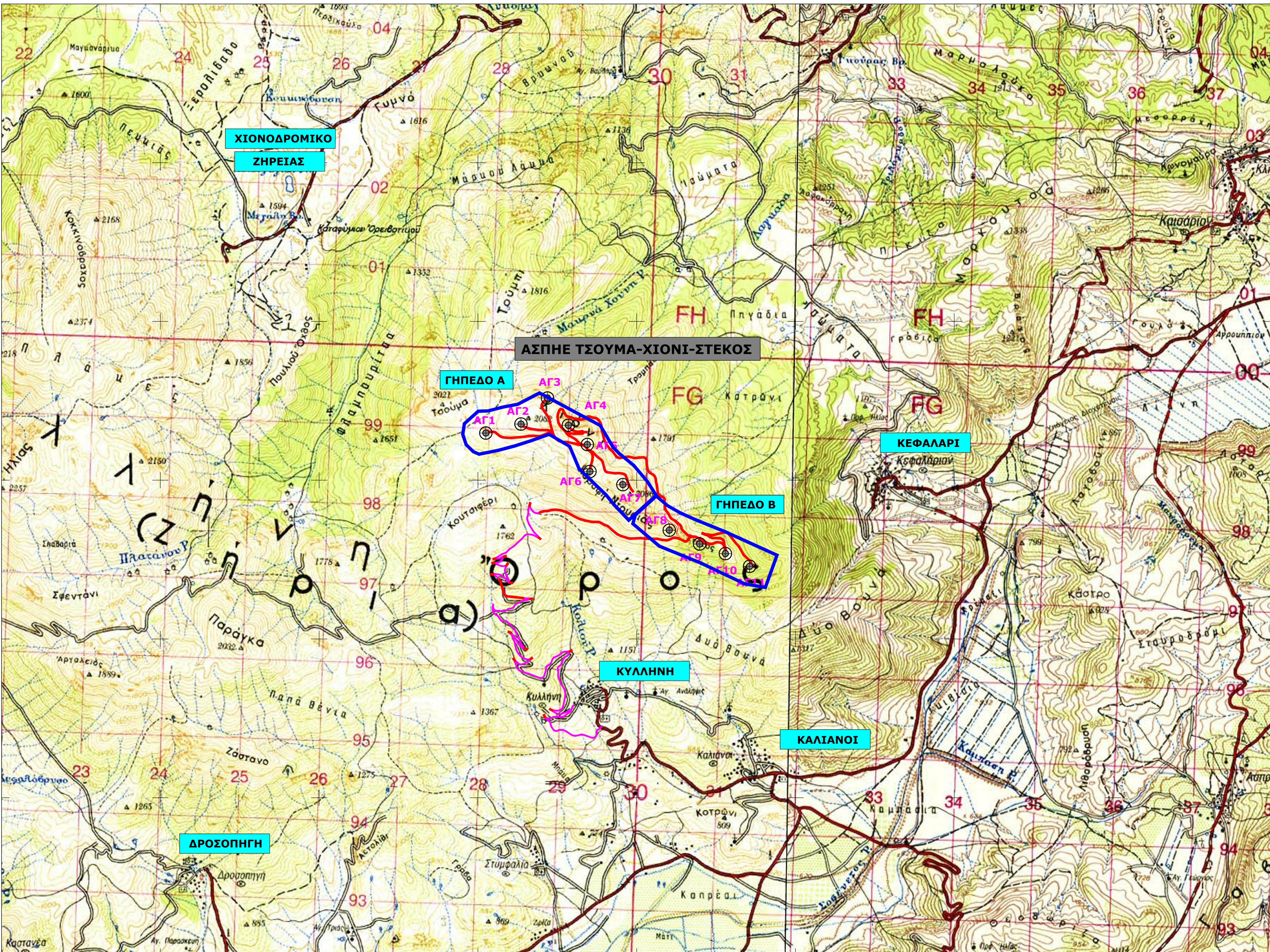

Υπόμνημα

- Ανεμογεννήτρια
- Αριθμός Ανεμογεννήτριας
- Κορυφή ψηλότεδο Αιολικό Σταθμού
- Όρια ψηλότεδο Αιολικό Σταθμού

Έργα οδοποιίας

- Διαφορικές οδών
- Βελτιώσεις οδών
- Υφιστάμενοι Ασφαλιστρομμένοι οδοί πρόσβασης

ΣΥΝΤΕΤΛΜΕΝΕΣ ΔΙΑΔΟΧΕΣ/ΝΗΤΙΩΝ / WIND TURBINE COORDINATES

Α/Α	X/Easting	Y/Northing	Δ/Lon	Δ/Lat
AG1	364099.000	418894.000	22°27'19"395642	37°56'38"533383
AG2	364842.000	418897.000	22°27'37"499112	37°56'42"404281
AG3	364876.000	419035.000	22°27'50"914753	37°56'53"253701
AG4	365139.000	418892.000	22°28'11"151702	37°56'42"789939
AG5	365378.000	418849.000	22°28'13"869502	37°56'34"514298
AG6	365611.000	418813.000	22°28'18"448997	37°56'23"366697
AG7	365826.000	419744.000	22°28'30"548806	37°56'18"372983
AG8	366410.000	419770.000	22°28'54"845881	37°56'10"64321
AG9	366792.000	419758.000	22°29'10"562004	37°56'04"22576
AG10	367117.000	419707.000	22°29'23"985825	37°56'50"868817
AG11	367422.000	419691.000	22°29'36"788807	37°56'45"838687

Α/Α	Υψόμετρο	Ώρα	Α/Α	Υψόμετρο	Ώρα				
A1	16774.000	419544.000	22°27'21"182020	37°55'11"254945	91	16847.000	419749.000	22°27'38"94667	37°55'21"34868
A2	16774.000	419544.000	22°27'21"182020	37°55'11"254945	92	16847.000	419749.000	22°27'38"94667	37°55'21"34868
A3	16774.000	419544.000	22°27'21"182020	37°55'11"254945	93	16847.000	419749.000	22°27'38"94667	37°55'21"34868

Ελληνικό Γεωδαιτικό Σύστημα Αναφοράς: 1987 (Ε.Γ.Σ.Α. 87)
 Ελαστικός αναφοράς CRS 80 με S 4.378 127 m, 1+ = 288.26722101
 Πρόβαση: Επικράτω Μερικατοική
 Κεντρικός Μεσημβρινός: Δε = 24° 00' 00" Ε.Α. = 0.599000
 Τμήματα Κορυφαίη Μετατόπιση: + 500000
 Γεωγραφικό Πλάτος Αναφοράς: 0° 00' 00"

ΚΥΡΙΟΣ ΤΟΥ ΕΡΓΟΥ
ΑΝΕΜΟΣ ΑΤΑΛΑΝΤΗΣ ΜΟΝΟΠΡΟΣΩΠΗ Α.Ε.Ε
 ΕΡΜΟΥ 25, ΤΚ 14564, ΝΕΑ ΚΗΦΙΣΙΑ

ΠΡΟΜΟΧΟ ΕΡΓΟΥ
ΑΙΟΛΙΚΟΣ ΣΤΑΘΜΟΣ ΠΑΡΑΓΩΓΗΣ ΗΛΕΚΤΡΙΚΗΣ ΕΝΕΡΓΕΙΑΣ ΙΣΧΥΟΣ 48,3MW
ΣΤΗ ΘΕΣΗ "ΤΣΟΥΜΑ - ΧΙΟΝΙ - ΣΤΕΚΟΣ"
ΤΩΝ ΔΗΜΩΝ ΣΙΚΥΘΙΩΝ & ΞΥΛΟΚΑΣΤΡΟΥ - ΕΥΡΩΣΤΙΝΗΣ
Π.Ε. ΚΟΡΙΝΘΙΑΣ

ΘΕΣΗ ΕΡΓΟΥ
"ΤΣΟΥΜΑ - ΧΙΟΝΙ - ΣΤΕΚΟΣ"
Δ.Ε. ΣΤΥΜΦΑΛΙΑΣ ΔΗΜΟΣ ΣΙΚΥΘΙΩΝ &
Δ.Ε. ΞΥΛΟΚΑΣΤΡΟΥ ΔΗΜΟΣ ΞΥΛΟΚΑΣΤΡΟΥ - ΕΥΡΩΣΤΙΝΗΣ
ΠΕΡΙΦΕΡΕΙΑΚΗ ΕΝΟΤΗΤΑ ΚΟΡΙΝΘΙΑΣ

ΘΕΜΑ:
ΓΕΝΙΚΗ ΟΡΙΖΟΝΤΙΟΓΡΑΦΙΑ

ΚΑΛΩΣΑ:
1:20.000

ΑΡ. ΣΧΕΔΙΟΥ: Ορζοντιογραφία Οδών 1/1
 ΓΟ 1/1

ΕΓΚΡΙΣΕΙΣ

ΕΠΙΜΕΛΕΤΗΣ Δ. ΔΗΜΗΤΡΙΟΣ
 ΕΠΙΧΕΙΡΗΣΙΑΣ ΔΙΕΥΘΥΝΤΗΣ
 Λ. ΚΑΡΑΜΕΛΗΣ

ΛΑΖΑΡΟΥ Δ. ΓΕΩΔΩΤΟΣ
 ΕΠΙΧΕΙΡΗΣΙΑΣ ΔΙΕΥΘΥΝΤΗΣ
 Δ. ΚΑΡΑΜΕΛΗΣ

ΛΥΤΗΛΙΑΣ Β. ΓΕΩΡΓΙΟΣ
 ΑΝΤΙΣΤΡΟΦΟ ΔΙΑΓΡΑΜΜΑΤΩΝ
 Δ. ΚΑΡΑΜΕΛΗΣ

ΔΙΑΜΑΝΤΗΣ ΓΕΩΡΓΙΟΣ
 ΑΝΤΙΣΤΡΟΦΟ ΔΙΑΓΡΑΜΜΑΤΩΝ
 Δ. ΚΑΡΑΜΕΛΗΣ